



Parc national  
de forêts

# Un été au Parc national de forêts



## Programme d'animations **ÉTÉ 2023**

Sauf mention contraire, les événements sont **gratuits** et sur **réservation**.  
Infos et réservation : [evenements@forets-parcnational.fr](mailto:evenements@forets-parcnational.fr) ou 06 74 23 30 91

## Le Parc national de forêts, un espace à vivre !

Unique parc national français dédié à la protection des forêts feuillues de plaine, le Parc national de forêts est un territoire d'exception, fragile et protégé.

Il constitue un observatoire scientifique à ciel ouvert précieux, mais c'est avant tout un espace accessible et partagé, offrant de nombreuses expériences qui éveillent les sens, entre émerveillement, découverte, évasion et détente.

Cet été, nous invitons petits et grands à découvrir les trésors de notre territoire à travers un programme d'animations riche et diversifié. Tout au long de l'été, explorez les forêts, sentiers, marais ou cours d'eau accompagnés de professionnels... dans ce vaste écrin de nature où l'ordinaire se révèle extraordinaire.

### Passez un bel été au Parc national de forêts !

Il est possible que des animations «surprise» ne figurent pas dans ce programme.

Pour ne rien manquer, consultez régulièrement notre agenda en ligne :



Pour encore plus de possibilités, prenez contact avec le Parc national de forêts et les points d'accueil du territoire

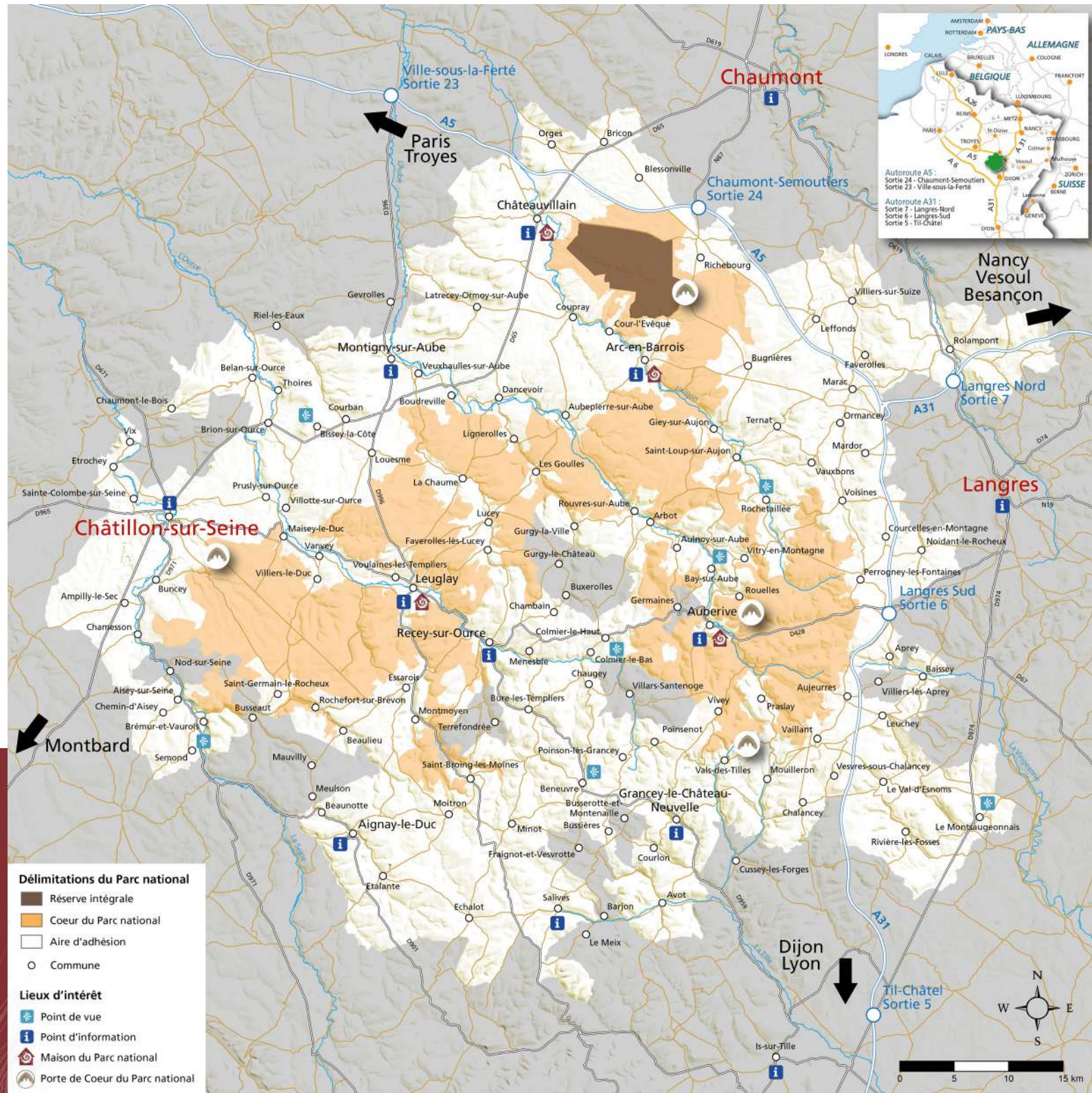

## Juillet 2023

**05/07**  
Les secrets de  
Châtillon-sur-Seine  
p.6

**10/07 abc**  
Atelier créatif : confection  
de tableaux naturels  
p.6

**11/07**  
La réserve intégrale,  
kézako ?  
p.7

**12/07**  
Histoire d'eau : d'où nous  
vient l'eau des sources ?  
p.7

**13/07**  
Immersion en terres  
marécageuses  
p.7

**18/07**  
L'eau ça grouille de vie  
p.7

**19/07**  
Forest Discovery Tour  
p.8

**19/07**  
Les secrets de  
Châtillon-sur-Seine  
p.6

**20/07**  
Mille et une pattes : à la  
découverte des insectes  
p.8

**21/07**  
À l'affût : faune sauvage au  
crépuscule  
p.8

**22/07**  
Super Rando  
p.9

**25/07**  
La vie nocturne de la forêt  
p.9

**26/07**  
Arbre bio et trame de  
naturalité  
p.9

**27/07**  
Jeu de piste : biodiversité  
forestière  
p.9

**28/07**  
Veillée Contée «Entre  
chiens et loups, récits  
d'animaux»  
p.10

**29/07 abc**  
À vélo le long des chemins  
p.10

**30/07**  
Forêt'spirer  
p.10

## Août 2023

**01/08**  
Il était une forêt  
p.10

**02/08**  
Microcosmos, zoom sous  
nos pieds  
p.11

**02/08**  
Les secrets de  
Châtillon-sur-Seine  
p.6

**03/08**  
La réserve intégrale,  
kézako ?  
p.7

**05/08**  
Super Rando  
p.9

**08/08**  
Secrets de forestiers  
p.11

**09/08**  
Jeu de piste : biodiversité  
forestière  
p.9

**10/08**  
Les ailes de la nuit  
p.11

**11/08**  
Enquête «L'Homme et la  
Forêt»  
p.11

**12/08**  
Super Rando  
p.9

**16/08**  
L'eau ça grouille de vie  
p.7

**17/08**  
Mille et une pattes : à la  
découverte des insectes  
p.8

**19/08**  
Super Rando  
p.9

**22/08**  
La vie nocturne de la forêt  
p.9

**24/08**  
Les arbres et arbustes  
oubliés  
p.12

**25/08**  
Immersion en terres  
marécageuses  
p.7

**26/08 abc**  
Sortie botanique  
p.12

**26/08**  
Super Rando  
p.9

**29/08**  
La réserve intégrale,  
kézako ?  
p.7

**30/08**  
Jeu de piste : biodiversité  
forestière  
p.9

abc

## Septembre 2023

**01/09**  
Secrets de forestiers  
p.11

**02/09 abc**  
Les arbres, arbustes et  
leurs fruits  
p.12

**05/09**  
Il était une forêt  
p.10

**07/09**  
Forêt'spirer  
p.10

**09/09**  
Les ailes de la nuit  
p.11

**13/09**  
Les secrets de  
Châtillon-sur-Seine  
p.6

# Évadez-vous avec le Parc national de forêts

Le Parc national de forêts et son partenaire l'Office National des Forêts ont imaginé ensemble une série de sorties gratuites pour vous faire partager leur passion et leur connaissance du monde de la forêt. Balades interactives, sorties découvertes, randonnées, échappées nocturnes... S'ajoutent à cela des sorties gratuites animées par des partenaires du territoire auxquels le Parc national de forêts a fait appel.

Repérez les sorties qui vous inspirent et découvrez-en bien d'autres dans notre agenda sur [forets-parcnational.fr](http://forets-parcnational.fr)

Réservation obligatoire au 06 74 23 30 91 ou [evenements@forets-parcnational.fr](mailto:evenements@forets-parcnational.fr)

Munissez-vous de votre équipement de balade (chaussures de marche, gourde...) et prenez vos dispositions pour vous protéger (soleil, tiques...) et pour préserver l'environnement (risque d'incendies, déchets...)



## LES SECRETS DE CHÂTILLON-SUR-SEINE



Mercredis 5 juillet, 19 juillet à 17h00

Mercredis 2 août et 13 septembre à 17h00

Réservation auprès de l'Office de Tourisme : 03 80 91 13 19

Partez à la découverte de la ville ancienne de Châtillon-sur-Seine, sur le territoire du Parc national de forêts. Secrets de patrimoine et secrets d'histoire vous seront alors livrés (animé par l'Office de Tourisme du Châtillonnais). Possibilité de poursuivre la visite par une séance de dégustation payante.

🕒 1h30

📍 Rdv à l'Office de Tourisme du Châtillonnais

## ATELIER CRÉATIF : CONFECTION DE TABLEAUX NATURELS



Lundi 10 et jeudi 13 juillet à 14h00

Sur inscription au Centre d'Initiation à la Nature d'Auberive

Maître au 06 29 80 29 19

Pour petits et grands : balade pour récolter des éléments naturels et réalisation de tableaux végétaux (cadres bois, tressage sur fils avec intégration des éléments).

🕒 3h30

📍 Place du Village de Colmier-le Haut

(Lundi 10 juillet),

📍 Salle des fêtes de Chalmessin

(Lundi 13 juillet),



## LA RÉSERVE INTÉGRALE, KÉZAKO ?

Mardi 11 juillet à 14h30

Jeudi 3 août, Mardi 29 août à 14h30

Venez découvrir au fil d'une balade la Réserve intégrale forestière du Parc national de forêts (la plus vaste de France), ses enjeux scientifiques, sa gestion et sa réglementation

🕒 2h30, env. 4km

📍 Porte de cœur d'Arc-en-Barrois



## HISTOIRE D'EAU : D'OÙ NOUS VIENT L'EAU DES SOURCES ?

Mercredi 12 juillet à 15h30

À travers une balade vous découvrirez d'où vient l'eau de nos sources et son trajet dans nos sols. Un voyage au pays de l'eau pour les grands et les petits. (Animé par le CIN d'Auberive)

🕒 2h30

📍 Maison forestière de Charbonnières  
9 chemin du val Clavin à Auberive



## IMMERSION EN TERRES MARÉCAGEUSES

Jeudi 13 juillet à 14h

Vendredi 25 août à 14h

Découverte nature à proximité du marais de Saint-Loup-sur-Aujon. Faune, indices de présence, flore, cycle de l'eau, impact de l'homme sur le milieu, immersion... (Animé par Samuel Stolarz - Atelier les Sabots de Vénus)

🕒 3 h00

📍 Rdv à l'Eglise de Saint-Loup-sur-Aujon

A partir de 8 ans

Prévoir bottes et pantalon de rechange

## L'EAU ÇA GROUILLE DE VIE

Mardi 18 juillet à 14h30

Mercredi 16 Août à 14h30

Partons à la découverte des zones humides et mares de la forêt domaniale de Châtillon-sur-Seine pour rencontrer leurs habitants et comprendre leur intérêt pour la biodiversité forestière.

🕒 3h00, env. 5km

📍 Porte de cœur de Châtillon-sur-Seine





## FOREST DISCOVERY TOUR



**Mercredi 19 juillet à 14h30**

Balade commentée interactive en anglais à la découverte du milieu forestier. Pour les anglophones ou les curieux voulant pratiquer l'anglais en pleine nature.

**Wednesday 19th July at 2.30pm**

Interactive guided walk in English to discover the forest environment. For English speakers or those who are curious and want to practice English in the middle of nature.

🕒 **2h00, env. 4km**

📍 **Richebourg**

## MILLE ET UNE PATTES : À LA DÉCOUVERTE DES INSECTES

**Jeudi 20 juillet à 14h30**

**Jeudi 17 août à 14h30**

Entrez dans le monde fascinant de nos amis à 6 pattes. En explorant divers milieux naturels nous découvrirons le rôle clé des insectes dans les écosystèmes.

🕒 **2h30, env. 3km**

📍 **Rue de l'Église à Praslay** (Jeudi 20 juillet)

**Recey-sur-Ource** (Jeudi 17 août)



## À L'AFFÛT : LA FAUNE SAUVAGE AU CRÉPUSCULE

**Vendredi 21 juillet à 19h30**

Les journées d'été sont longues et les animaux sauvages doivent sortir en fin de journée pour se nourrir. Cachés derrière un abri provisoire, nous tenterons d'apercevoir discrètement la faune sauvage qui peuple le Parc national : chevreuil, renard, et pourquoi pas chat forestier en train de « muloter ». (Animé par la Maison de la Forêt)

🕒 **2h00**

📍 **Maison du Parc national**

**Maison de la Forêt - Leuglay**

Prévoir des vêtements sombres en matière textile, jumelles, appareil photo, et pas mal de patience.

## SUPER RANDO

**Samedi 22 juillet à 9h30**

📍 **Aignay le Duc, place Charles de Gaulle**  
(12km / dénivelé)

**Samedi 5 Août à 9h30**

📍 **Village d'Aprey** (17 km / dénivelé)

**Samedi 12 Août à 9h30**

📍 **La Chaume**

**Samedi 19 Août à 9h30**

📍 **Orges** (9km / dénivelé)

**Samedi 26 Août à 9h30**

📍 **Villars-Santenoge** (13,5km / dénivelé)

Partez randonner en forêt accompagné d'un agent du Parc national. Découvrez ces petits détails que vous ne remarquez peut-être pas habituellement.



## LA VIE NOCTURNE DE LA FORÊT

**Mardi 25 Juillet 2023 à 21h**

**Mardi 22 Août 2023 à 20h15**

Rendez-vous en forêt au crépuscule, afin de découvrir la faune nocturne et ses spécificités, à travers ses cinq sens et les vôtres... Après quelques informations pédagogiques, l'ambiance mystérieuse de la «forêt nocturne» vous dévoilera ses secrets.

🕒 **2h30, env. 1,5km**

📍 **Rdv à Courban** (Mardi 22 Août),

📍 **Rdv à Colmier-le-Haut** (Mardi 25 Juillet)



## ARBRE BIO ET TRAME DE NATURALITÉ

**Mercredi 26 juillet 2023 à 14h**

Venez découvrir l'intérêt des arbres à valeur biologique pour l'écosystème forestier et le lien entre la naturalité en forêt et la biodiversité.

🕒 **2h30, env. 4km**

📍 **Église de Voulaines-les-Templiers**

## JEU DE PISTE : BIODIVERSITÉ FORESTIÈRE

**Jeudi 27 Juillet à 14h30**

📍 **Mairie de Giey-sur-Aujon**

**Mercredi 9 Août à 14h30**

📍 **Porte de coeur de Châtillon-sur Seine**

**Mercredi 30 Août à 14h30**

📍 **Mairie de Giey-sur-Aujon**

Venez découvrir en famille la biodiversité des forêts à travers un jeu de piste pour petits et grands. Résolez des énigmes, relevez des défis et venez en apprendre plus sur les habitants de nos forêts.

🕒 **2h00, env. 2km**



## VEILLÉE CONTÉE «ENTRE CHIENS ET LOUPS, RÉCITS D'ANIMAUX»

**Vendredi 28 juillet à 20h**

Dans un décor forestier, à la tombée de la nuit, venez suivre en famille les aventures palpitantes d'une taupe qui cherche l'amour, de grenouilles voyageuses et tant d'autres histoires drôles ou poétiques avec des animaux. (Animé par les Sentiers de la Belette)

🕒 **1h30**

📍 **Rdv à Dancevoir**

Prévoir des chaussures adaptées à la marche, et de quoi s'asseoir si besoin



## À VÉLO LE LONG DES CHEMINS

**Samedi 29 juillet à 14h**

Une balade à vélo électrique pour regarder le territoire communal depuis différents points de vue, s'intéresser aux milieux, à la faune et la flore rencontrée et parler de l'importance des continuités écologiques. Prêt des vélos.

📍 **Place du village de Colmier-le-Haut**



## FORÊT'SPIRER

**Lundi 31 juillet à 14h30**

**Jeudi 7 Septembre à 14h30**

Découvrons l'ampleur des services que nous offre la forêt et ses bienfaits pour la santé et le bien-être physique et psychologique.

🕒 **2h00**

📍 **Porte de coeur de Châtillon-sur-Seine**



## IL ÉTAIT UNE FORÊT

**Mardi 1<sup>er</sup> Août à 14h30**

**Mardi 5 Septembre à 14h30**

Amoureux d'histoire et de nature, venez écouter en forêt comment l'Homme était et est toujours présent sur le beau territoire du Parc national. De l'âge de fer à nos jours, nous balayerons l'Histoire de France et celle du massif forestier du Châteauvillain.

🕒 **2h00, env 2km**

📍 **Parking de la Belle Balade, Châteauvillain**



## MICROCOSMOS, ZOOM SOUS NOS PIEDS

**Mercredi 2 Août à 15h**

Vous découvrirez, avec des ateliers pratiques, les minuscules qui se cachent sous nos pieds, leurs interactions avec le sol, les champignons et leur rôle fondamental dans les écosystèmes. (Animé par le CIN d'Auvergne).

🕒 **2h30**

📍 **Maison forestière de Charbonnières, 9 chemin du Val Clavin à Auberville**



## SECRETS DE FORESTIERS

**Mardi 8 Août à 14h30**

**Vendredi 1<sup>er</sup> Septembre à 14h30**

Dans nos forêts, chaque arbre a un destin à accomplir, et a sa propre histoire ! Laissez-vous conter par le forestier l'art de la sylviculture, qui permet à la forêt d'exprimer tout son potentiel. Venez enquêter sur le sol, le climat et les particularités des arbres les plus courants afin de choisir l'arbre de la situation.

🕒 **2h30, env 2km**

📍 **Porte de coeur d'Arc-en-Barrois**



## LES AILES DE LA NUIT

**Jeudi 10 Août 2023 à 20h30**

📍 **Maison Forestière de la Grande Réserve, Villiers-le-Duc**

**Samedi 9 Septembre à 20h15**

📍 **Place du Château à Arc-en-Barrois**

Le ciel nocturne est bien plus peuplé qu'il n'y paraît, chauve-souris, chouettes et hiboux en ont fait leur royaume. Venez en apprendre plus sur ces animaux et leurs incroyables capacités au cours d'une balade au crépuscule en bordure de forêt.

🕒 **2h00, env 2km**



## ENQUÊTE «L'HOMME ET LA FORÊT»



**Vendredi 11 Août à 10h**

Saurez-vous trouver les indices cachés et résoudre les énigmes pour décrypter l'Histoire commune des Hommes et de la Forêt ? Une aventure ludique en pleine nature pour apprendre à voir la forêt autrement. (Animé par les Sentiers de la Belette)

🕒 **2h00**

📍 **Dancevoir**

Prévoir des chaussures adaptées à la marche

## ARBRES ET ARBUSTES OUBLIÉS

**Jeudi 24 août à 14h**

Lors d'une balade en forêt nous partirons à la découverte des essences arbustives et arborescentes oubliées et pourtant bien présentes sur notre territoire. Le cormier et ses majestueuses feuilles composées, les pommiers et poiriers sauvages, pas faciles à différencier, le nerprun purgatif et son bois malodorant, ou encore le genévrier vestige d'un pastoralisme lointain. (Animé par la Maison de la Forêt).

🕒 **2h00**

📍 **Maison du Parc national de forêts**

**Maison de la Forêt - Leuglay**

Prévoir une tenue adaptée, de l'eau, dénivelé possible



## SORTIE BOTANIQUE

**Samedi 26 Août à 14h**

Gentianes, cardabelles, euphraises, asters... En cette fin d'été, une flore tardive originale évoque des contrées bien montagneuses. Nous graviterons autour de la Fontaine aux Chèvres à Colmier-le-Haut. Tout au long du parcours : forêts, marais et pelouses. (Animée par Guillaume BILLOD du CBN dans le cadre des ABC)

🕒 **3h30, env 5km**

📍 **Place de l'Eglise à Colmier-le-Haut**



## LES ARBRES, ARBUSTES ET LEURS FRUITS

**Samedi 2 septembre à 10h**

Sortie botanique à la découverte des arbres et des arbustes co-animée par Guillaume BILLOD du CBN et Jean-Yves GOUSTIAUX du CIN d'Auberive dans le cadre des ABC.

🕒 **2h30, env 4km**

📍 **Parking de la salle polyvalente de Chalmessin**



## LA BELLE BALADE PARCOURS D'ART À CHÂTEAUVILLAIN

La belle balade est un parcours d'art à ciel ouvert. Né d'un partenariat entre le Parc national de forêts, le tiers-lieu Simone et l'association Art in Nature de Châteauvillain, il vous propose une randonnée de 3,7 km dans le cœur du Parc national à la rencontre d'œuvres monumentales. Dix artistes internationaux vous proposent une immersion originale en forêt, pour une découverte singulière et sensible des patrimoines du Parc national.

🕒 **Accessible toute l'année**

📍 **Parking Val-Mormant - Route des Bonshommes Châteauvillain**



## NOCTAMBULÂNE MUSICALE

Soupe au chaudron, planchas de terroir, balade nocturne en forêt en compagnie d'ânes de portage et pause musicale.

🕒 **Mercredi 21 juin à 20h**

📍 **Saint-Germain-le-Rocheux**

Non adapté pour les personnes à mobilités réduites  
40 participants maximum / tout public à partir de 3 ans  
18 € par participant / gratuit pour les enfants <12 ans

**Renseignements et réservations :**

- donkeyane21@gmail.com
- +33 612 89 56 47

## BALADE DE NUIT ELFIQUE PAR L'ATELIER LES SABOTS DE VENUS (SAMUEL STOLARZ)

🕒 **Les 12 et 26 juillet - les 9-16-23 et 30 août**

📍 **L'atelier à Bay sur Aube 8 route de la vallée**

**Renseignements et réservations**

- Sur réservation au 06 74 93 54 04 (sms)
- 6€ adulte - 3€ enfants (20h30-minuit)

*Uniquement par beau temps pour profiter du ciel étoilé.*

*Prévoir bonnes chaussures, coussins ou chaise pliante légère  
Vêtements chauds et lampe de poche.*





© Denis Le Cong

### HORIZONE - FESTIVAL D'ART EN PAYSAGE 100% NATURE !



Pour cette 4<sup>e</sup> édition du festival, les Ateliers du milieu vous donnent rendez-vous dans le magnifique site de la Forge de Colmier-le-Bas. Venez à la rencontre des artistes et des chercheurs scientifiques, vous émerveiller de nos liens politiques, poétiques et sensibles avec les vivants ; conférences scientifiques, ateliers artistiques, performances, spectacles de danses, concerts, projections ponctueront ces deux jours. Un week-end d'émerveillement pour petits et grands !

🕒 **Samedi 8 et dimanche 9 juillet**

#### Renseignements et réservations

- Pass festival adulte : 20€
- Entrée 1 journée festival adulte : 15€
- Gratuit pour les enfants
- Repas végétarien, goûters et boissons sur place
- Réservation : 07 64 27 27 32
- Facebook : <https://www.facebook.com/lesateliersdumilieu>

*En partenariat avec le Parc national de forêts*



© Céline Lecomte

### DÉCOUVERTE DE LA FORÊT ESTIVALE (FAUNE ET FLORE) PAR LA MAISON DE LA FORÊT



Une randonnée thématique en forêt permettant de mieux comprendre et connaître notre environnement forestier à l'aide d'un guide de la Maison de la Forêt.

🕒 **Durée : 2h - Dates à déterminer avec la Maison de la forêt**

#### Renseignements et réservations

- 📍 Rdv : Maison du Parc national – Maison de la Forêt
- Tarif : 10 Euros
- 03 80 81 86 11 ou 07 52 03 37 19

*Prévoyez votre appareil à photo, eau, et une bonne paire de chaussure de marche.*



© JBE

### ÉVASION AU JARDIN DE L'EDEN

Animations nature, jardin, mini-ferme, vannerie et savoir-faire anciens.

🕒 **En août, ouvert tous les jours du mercredi au samedi**

#### Renseignements et réservations

- Programme complet sur : [facebook.com/JardinEden](https://facebook.com/JardinEden)



© Rozenn Krebel

### VISITES DU PATRIMOINE DE GRANCEY-LE-CHÂTEAU-NEUVELLE

Ouverture du Point d'Information : documentation touristique du territoire et des environs en libre-service, visite libre du village et visites guidées du potager et de la collégiale du château.

🕒 **Du 08 juillet au 03 septembre 2023 – du mardi au dimanche – de 14h à 18h**

📍 **6 rue Pauferi 21580 Grancey-le-Château-Neuvele**

#### Renseignements et réservations

- 03 80 75 60 30 / 07 72 22 92 35
- [projetterritorial@mairie-granceylechateau.fr](mailto:projetterritorial@mairie-granceylechateau.fr)

### UNE DANSE POUR LA TERRE

Envie de célébrer le Vivant ? De participer à une danse collective et festive ? Viens danser pour la Terre !

La Danse pour la terre se danse dehors, dans un mandala. Danse rituelle, danse engagée, elle repose sur des enseignements des peuples racines et est accessible à tous, des enfants aux anciens.

Elle sera guidée par Clara Cornil, chorégraphe, et accompagnée musicalement par Pierre Fruchard.

🕒 **Dimanche 10 septembre à partir de 15h**

📍 **Place du tilleul, Rouvres-sur-Aube**

#### Renseignements et réservations

- 06 64 25 44 36
- [c.cornil@lesdecisifs.com](mailto:c.cornil@lesdecisifs.com)

*Participation libre*



© ADM

### JOURNÉES DU PATRIMOINE : VISITES À GRANCEY-LE-CHÂTEAU-NEUVELLE

Marché des producteurs et artisans locaux, visite du village et des points d'intérêts, visites guidées du potager et de la collégiale du château, visites guidées de l'église Saint-Germain.

🕒 **16 & 17 Septembre**

📍 **Grancey-le-Château-Neuvele**

#### Renseignements et réservations

- 03 80 75 60 30
- [projetterritorial@mairie-granceylechateau.fr](mailto:projetterritorial@mairie-granceylechateau.fr)



© M. Gode



*Venez nous rencontrer  
dans l'un de nos points d'accueil :*

**SIÈGE DU PARC NATIONAL DE FORÊTS**

20 rue Anatole Gabeur - 52 210 Arc en Barrois  
Tel : 03 25 31 62 35 | forets-parcnational.fr

**MAISON DU PARC NATIONAL - MAISON DE LA FORÊT**

1 ruelle de la Ferme - 21290 Leuglay

**MAISON DU PARC NATIONAL DE FORETS - CHÂTEAUVILLAIN**

Tour de l'auditoire - 1 rue du Parc - 52120 Châteauxvillain

**ESPACE ACCUEIL DU PARC NATIONAL DE FORETS - AUBERIVE**

Place de la mairie, 51600 Auberive

**OFFICE DE TOURISME DES TROIS FORÊTS**

2 place Moreau - 52210 Arc-en-Barrois

**OFFICE DE TOURISME DU CHÂTILLONNAIS**

1 rue du Bourg - 21400 Châtillon-sur-Seine



Les sentiers de la Belette



Atelier les Sabots de Vénus



Office d'Information de la Nature d'Auberive - www.OIN21.com



Jardin de l'Eden



Retrouvez plus d'informations sur  
**forets-parcnational.fr**

Inscrivez-vous à  
notre newsletter :



Suivez-nous sur les réseaux sociaux



Ne laissons aucun déchet sur les sites.

Les bons gestes contribuent à préserver nos forêts aujourd'hui et pour les générations futures.