



Parc national
de forêts

Un été au Parc national de forêts

Programme d'animations

ÉTÉ 2022



Le Parc national de forêts, un espace à vivre !

Unique parc national français dédié à la protection des forêts feuillues de plaine, le Parc national de forêts est un territoire d'exception, fragile et protégé.

Il constitue un observatoire scientifique à ciel ouvert précieux, mais c'est avant tout un espace accessible et partagé, offrant de nombreuses expériences qui éveillent les sens, entre émerveillement, découverte, évasion et détente.

Cet été, nous invitons petits et grands à découvrir les trésors de notre territoire à travers un programme d'animations riche et diversifié. Tout au long de l'été, explorez les forêts, sentiers, marais ou cours d'eau accompagnés de professionnels... dans ce vaste écrin de nature où l'ordinaire se révèle extraordinaire.

Passez un bel été au Parc national de forêts

Il est possible que certaines de nos animations ne figurent pas dans ce programme.

Pour ne rien manquer, consultez régulièrement notre agenda en ligne :



Pour encore plus de possibilités, prenez contact avec les Maisons du Parc national et les offices de tourisme

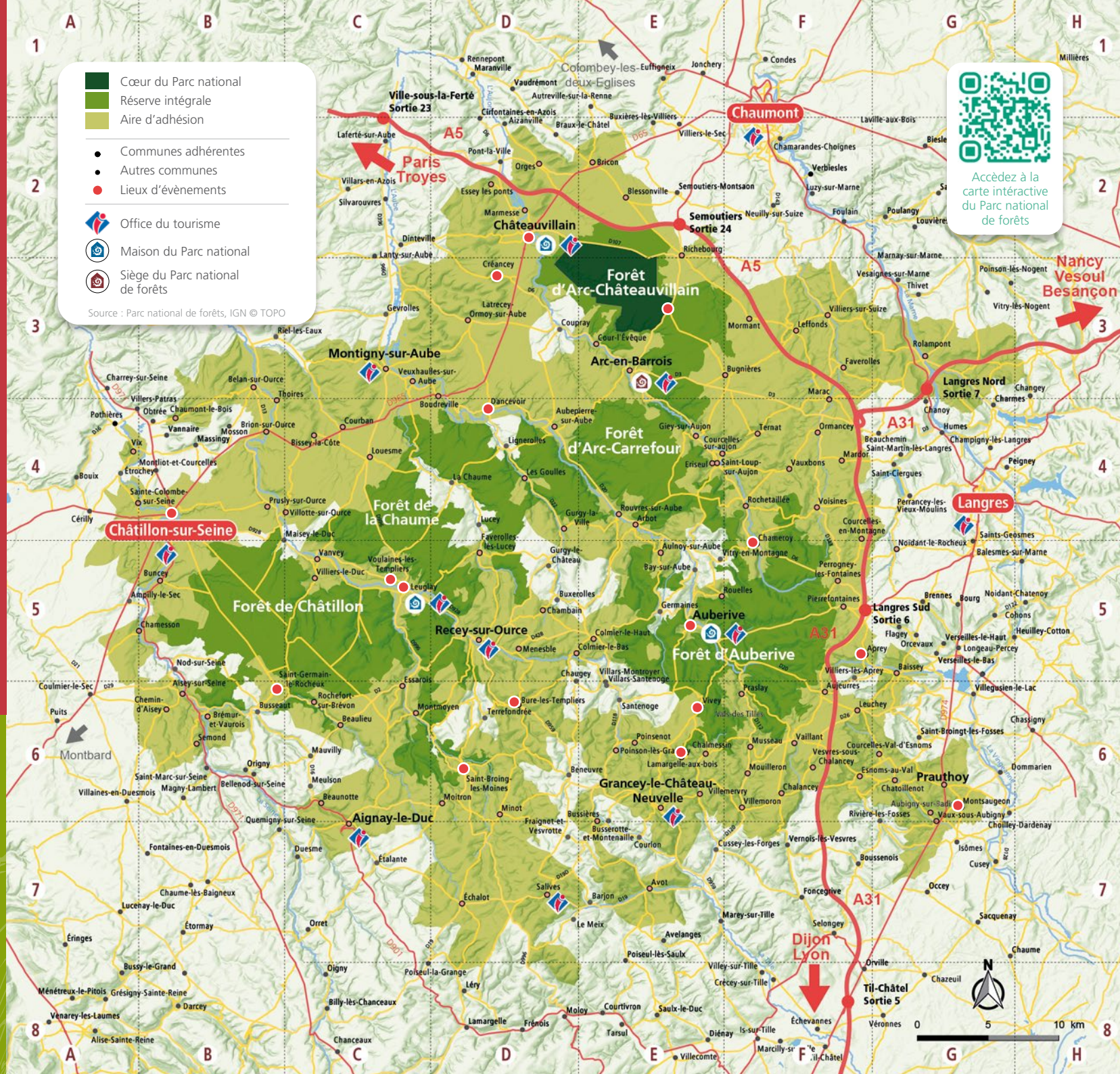

Juillet 2022



05-juil	• La vie nocturne de la forêt	D.2	p.1
06-juil	• Visite guidée de Châtillon-sur-Seine	B.4	p.3
07-juil	• Promenons-nous dans les bois	B.6	p.2
08-juil	• Journée dessin naturaliste	E.5	p.3
08-juil	• Vie et secrets d'une pelouse sèche à Créancey	D.3	p.3
09-juil	• Noctambul'ânes	B.6	p.3
10-juil	• Val des Tilles : la quiétude d'un territoire préservé plein de vitalité	E.5	p.4
11-juil	• Des Histoires en forêt d'Arc	E.3	p.2
13-juil	• Sur les traces de la cigogne noire	D.6	p.3
15-juil	• Enquête : l'Homme et la Forêt	D.4	p.4
15-juil	• Et si on revenait à la nature ?	E.6	p.1
17-juil	• Découverte estivale du Parc national	C.5	p.4
19-juil	• La Rand'eau	C.5	p.2
20-juil	• Visite guidée de Châtillon-sur-Seine	B.4	p.3
21-juil	• La vie nocturne de la forêt	D.2	p.1
22-juil	• Dynamiques rurales et cité de caractère	G.6	p.4
23-juil	• Nuit de la chauve-souris	F.5	p.4
26-juil	• Balade scientifique et artistique	E.5	p.4
27-juil	• Des Histoires en forêt d'Arc	E.3	p.2
29-juil	• Promenons-nous dans les bois	C.5	p.2
29-juil	• Sortie nocturne contée « Auprès de mon arbre »	D.4	p.5
30-juil	• Super Rando		p.2

À DÉCOUVRIR TOUT L'ÉTÉ : p.6

LES RENDEZ-VOUS DE L'AUTOMNE : p.5

Août 2022



02-août	• Et si on revenait à la nature ?	E.6	p.1
03-août	• Visite guidée de Châtillon-sur-Seine	B.4	p.3
04-août	• La Rand'eau	C.5	p.2
05-août	• Val des Tilles : la quiétude d'un territoire préservé plein de vitalité	E.5	p.4
06-août	• Super Rando		p.2
09-août	• Promenons-nous dans les bois	B.6	p.2
10-août	• Des Histoires en forêt d'Arc	E.3	p.2
11-août	• Comment devenir un arbre bien éduqué ?	E.3	p.1
12-août	• Enquête : l'Homme et la Forêt	D.4	p.4
14-août	• Découverte estivale du Parc national	C.5	p.4
17-août	• Visite guidée de Châtillon-sur-Seine	B.4	p.3
17-août	• Promenons-nous dans les bois	C.5	p.2
19-août	• Comment devenir un arbre bien éduqué ?	E.3	p.1
20-août	• Dynamiques rurales et cité de caractère	G.6	p.4
23-août	• Et si on revenait à la nature ?	E.6	p.1
25-août	• Promenons-nous dans les bois	B.6	p.2
26-août	• Sortie nocturne contée « Auprès de mon arbre »	D.4	p.5
27-août	• Noctambul'ânes	B.6	p.3
28-août	• Chantier participatif - Entretien d'une pelouse sèche	D.3	p.5
30-août	• La vie nocturne de la forêt	D.2	p.1
31-août	• Un des marais confidentiels du plateau de Langres : le marais de la Combe des Roches	F.5	p.5

Septembre 2022



01-sept	• La Rand'eau	C.5	p.2
02-sept	• Val des Tilles : la quiétude d'un territoire préservé plein de vitalité	D.6	p.4
02-sept	• Les trésors cachés du Chatillonnais	C.5	p.4
07-sept	• Comment devenir un arbre bien éduqué ?	E.3	p.1
08-sept	• Promenons-nous dans les bois	C.5	p.2
09-sept	• Des Histoires en forêt d'Arc	E.3	p.2
10-sept	• Enquête : l'Homme et la Forêt	D.4	p.4
17-sept	• Arboretum des charmettes et changement climatique	E.6	p.5

● Événements organisés par le Parc national de forêts

● Événements organisés par nos partenaires



Évadez-vous avec le Parc national de forêts

Le Parc national de forêts et son partenaire l'Office national des forêts ont imaginé ensemble une série de sorties gratuites pour vous faire partager leur passion et leur connaissance du monde de la forêt. Balades interactives, sorties découvertes, initiations à l'art de la sylviculture, échappées nocturnes... Repérez ci-dessous les sorties qui vous inspirent et découvrez-en bien d'autres dans notre agenda sur forets-parcnational.fr. Réservation obligatoire au 03 25 31 62 35 / evenements@forets-parcnational.fr. Munissez-vous de votre équipement de balade (chaussures de marche, gourde...)



LA VIE NOCTURNE DE LA FORÊT

5 juillet, 21 juillet à 21h00
30 août à 20h15

Rendez-vous en forêt au crépuscule avec un agent, afin de découvrir la faune nocturne et ses spécificités, à travers leurs cinq sens et les vôtres... Après une partie d'explications, nous irons explorer l'ambiance mystérieuse de la nuit.

- 🕒 2h30, env. 1,5km
- 📍 Rdv au Parking de l'Intermarché de Châteauvillain (D.2)

COMMENT DEVENIR UN ARBRE BIEN ÉDUQUÉ ?

11 août, 19 août et 7 septembre à 14h00

Dans nos forêts, chaque arbre a un destin à accomplir ! Laissez-vous conter par le forestier, l'art de la sylviculture, qui permet à la forêt d'exprimer tout son potentiel. Venez enquêter sur le sol, le climat et les particularités des arbres les plus courants afin de choisir l'arbre de la situation.

- 🕒 2h30, env. 1,5km
- 📍 Rdv aux Essarts, en forêt d'Arc-en-Barrois (E.3)



ET SI ON REVENAIT À LA NATURE ?

15 juillet, 2 août et 23 août à 14h00

Sortie découverte dans un lieu préservé, accompagnée d'un agent à la découverte de la libre évolution dans la Réserve Biologique Intégrale du bois des Roncés à travers différents paysages.

- 🕒 2h30, env. 3km
- 📍 Rdv à l'église de Vivey (E.6)

DES HISTOIRES EN FORÊT D'ARC

11 juillet, 27 juillet, 10 août et 9 septembre à 14h00

Amoureux d'histoire et de nature, venez écouter en forêt comment l'Homme était et est toujours présent sur ce beau territoire. De l'âge de fer à nos jours, nous balayerons l'Histoire de France et celle de ce massif forestier.

- 🕒 2h00, env. 2km
- 📍 Rdv au Parking des Essarts, en forêt (E.3)

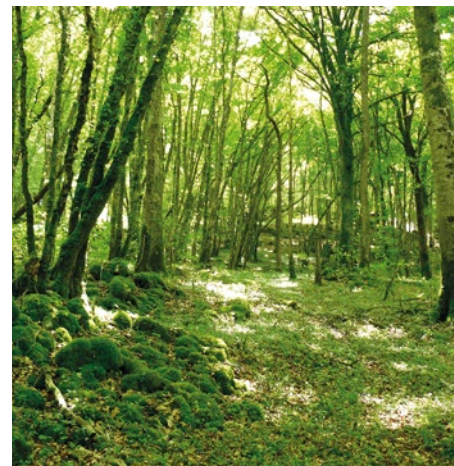

PROMENONS-NOUS DANS LES BOIS

7 juillet à 9h30
9 août et 25 août à 14h00

- 📍 Rdv à l'église de Saint-Germain-le-Rocheux (B.6)
- 29 juillet, 17 août et 8 septembre à 14h00**
- 📍 Rdv au parking de la Maison de la forêt et du Parc à Leuglay (C.5)

Une balade nature à travers différents types de peuplements forestiers et autour de la naturalité dans la sylviculture. Sortie interactive au fil de la randonnée.

- 🕒 3h00, env. 6km



© Céline Leconte - OFB

LES SUPERS RANDOS

30 juillet à 9h30
6 août à 14h00

Partez randonner en forêt accompagné d'un agent. Découvrez ces petits détails que vous ne remarquez peut-être pas habituellement.

Plus d'informations à venir. Contactez-nous !

- 🕒 Parcours de 9 à 15km.
- 📍 Rendez-vous sur le site du Parc national



& aussi ...



En complément de nos propres animations, plusieurs acteurs présents sur le territoire du Parc national – en Côte d'Or et en Haute-Marne – proposent également un florilège de sorties pour découvrir nos patrimoines naturels, culturels et paysagers. L'organisation de ces animations est indépendante du Parc national de forêts. Les réservations et demandes d'informations sont donc à adresser directement auprès des prestataires concernés.

VISITE GUIDÉE DE CHÂTILLON-SUR-SEINE

6 juillet, 20 juillet, 3 août et 17 août
de 17h00 à 18h30

Par l'Office de tourisme du Châtillonnais.

Suivez le guide ! Partez à la découverte de la ville ancienne de Châtillon-sur-Seine, sur le territoire du Parc national de forêts. Secrets de patrimoine et secrets d'histoire vous seront alors livrés, un temps d'échange sera possible sur les berges de la Source de la Douix en fin de balade.

📍 Rdv à l'Office de Tourisme du Châtillonnais, Châtillon-sur-Seine (B.4)

📞 Réservation : 03 80 91 13 19 ou
contact@tourisme-chatillonnais.fr
Tarif : adulte 5€, - de 5 ans : 3€

JOURNÉE DESSIN NATURALISTE

8 juillet à 9h, toute la journée

Un pliant, un carnet de dessin, quelques couleurs... les paysages et nos émotions feront le reste... Les vallées de l'Aube et de l'Aujon seront probablement nos terrains de joies ! Avec les conseils avisés de Nick Derry, peintre naturaliste. Tous niveaux, les débutants sont les bienvenus.

📍 Maison Forestière des Charbonnières à Auberive (E.5)

📞 Réservation : 03 25 84 71 86 ou
cin.auberive@ligue52.org
Gratuit, à partir de 6ans
Repas tiré du sac.

VIE ET SECRETS D'UNE PELOUSE SÈCHE À CRÉANCEY

8 juillet de 10h à 11h30

Par les Sentiers de la Belette.

A deux pas de Châteauvillain, niché au creux des pins se cache un lieu particulier. Nous l'explorerons à la recherche d'orchidées, papillons et autres espèces rares...

📍 Créancey (52120) (D.3)

📞 Réservation :
lessentiersdelabelette@gmail.com
www.lessentiersdelabelette.fr/sur-demande
Tarif : adulte 10€, - de 6 ans : gratuit

NOCTAMBUL'ÂNES

9 juillet et 27 août à 20h00

Par Donkey'ânes.

Soupe au chaudron, planchas de terroir et balade nocturne en forêt en compagnie d'ânes de portage.

📍 Gîte du Petit Bonheur 21, 34 rue du Roi, Saint-Germain-le-Rocheux (21510) (B.6)

📞 Réservation : donkeyane21@gmail.com
06 29 94 80 27 ou 06 12 89 56 47
Tarif : adulte 15€, - de 13ans gratuit

SUR LES TRACES DE LA CIGOGNE NOIRE À SAINT-BROING-LES-MOINES

13 juillet de 8h30 à 12h30

Par Étienne Colliat-Dangus de la LPO, en partenariat avec le Département de la Côte-d'Or.

Le long de la Digeanne, à travers une randonnée d'environ 7 km, partons sur les traces de la cigogne noire, espèce emblématique des forêts du Parc national de forêts ! L'occasion de découvrir son milieu de vie et les différentes espèces qui y vivent.

📍 Rdv donné à Saint-Broing-les-Moines (21290) (D.6)

📞 Bonne condition physique recommandée.
Réservation : 03 80 56 27 02 ou
cote-dor@lpo.fr
Gratuit

DÉCOUVERTE DOUCE ET ORIGINALE EN VÉLO ÉLECTRIQUE

Par Echappée Nature.

Et si vous participiez à une autre aventure ? Explorez les terroirs, à la découverte des patrimoines méconnus et authentiques. À vélo électrique sur les petites routes et sentiers, à travers les villages et les forêts, suivez votre guide !

• 10 juillet et 5 août de 9h30 à 17h30

"Val des Tilles : la quiétude d'un territoire préservé plein de vitalité"

📍 Auberive (E.5)

• 22 juillet et 20 août de 9h30 à 16h

"Dynamiques rurales et cité de caractère"

📍 Montsaugéon (G.6)

• 2 septembre de 9h30 à 13h

"Les visages de la ruralité active au pays des Templiers"

📍 Bure-les-Templiers (D.6)

• 2 septembre de 14h à 17h30

"Les trésors cachés du Châtillonnais"

📍 Leuglay (C.5)

📞 Réservation : www.echappee-nature.fr
contact@echappee-nature.fr ou 07 86 24 94 17
Vélo électrique et casque fournis (possibilité de prendre son propre vélo – nous contacter).
Repas tiré du sac. À partir d'1m50
Tarif : entre 50 et 80€.



© Céline Leconte - OFB

ENQUÊTE : L'HOMME ET LA FORÊT

15 juillet, 12 août et 10 septembre
de 10h à 12h

Par les Sentiers de la Belette.

Saurez-vous trouver les indices cachés et résoudre les énigmes pour décrypter l'Histoire commune des Hommes et de la Forêt ? Une aventure ludique en pleine nature pour apprendre à voir la forêt autrement.

📍 Dancevoir (D.4)

📞 Réservation :
lessentiersdelabelette@gmail.com ou
www.lessentiersdelabelette.fr/sur-demande
Tarif : adulte 10€, - de 6ans : gratuit

DÉCOUVERTE ESTIVALE DU PARC NATIONAL

17 juillet et 14 août à 14h00

Par la Maison de la forêt.

Randonnée forestière thématique permettant de mieux comprendre et connaître notre environnement forestier à l'aide d'un guide de la Maison de la Forêt.

📍 Maison de la Forêt et du Parc, 1 ruelle de la ferme 21290 Leuglay (C.5)

📞 Réservation :
03 80 81 86 11 ou 07 52 03 37 19
leuglay@maison-foret.com
Tarif : adulte 10€, - de 16 ans : gratuit

NUIT DE LA CHAUVÉ-SOURIS

23 juillet

Avec le Conservatoire d'Espaces Naturels de Champagne-Ardenne.

Plus d'informations à venir, rendez-vous sur le site internet du Parc national de forêts

📍 Commune d'Aprey (F.5)

📞 Gratuit

BALADE SCIENTIFIQUE ET ARTISTIQUE

26 juillet à 14h00

Par la Forêt Irrégulière École et les Ateliers du Milieu, avec le soutien du Parc national.

Découvrir la forêt par deux champs de regards et perceptions : le point de vue technique de la Forêt Irrégulière École et l'approche empirique, artistique et sensible des artistes du mouvement. Experts ou néophytes, venez découvrir la forêt comme vous ne l'avez jamais vue !

📍 Auberive (E.5)

📞 Réservation : 03 25 31 62 35
evenements@forets-parcnational.fr
Gratuit

SORTIE NOCTURNE CONTÉE « AUPRÈS DE MON ARBRE »

29 juillet et 26 août de 20h à 21h30

Par les Sentiers de la Belette.

Dans une ambiance crépusculaire à l'orée des bois, laissez-vous conter les arbres d'ici et d'ailleurs.

📍 Dancevoir (D.4)

📧 Réservation :

lessentiersdelabelette@gmail.com ou

www.lessentiersdelabelette.fr/sur-demande

Tarif : adulte 10€, - de 6 ans : gratuit

CHANTIER PARTICIPATIF : ENTRETIEN D'UNE PELOUSE SÈCHE

28 août à partir de 10h, toute la journée

Par les Sentiers de la Belette et le Conservatoire d'Espace Naturel de Champagne-Ardenne

Chantier participatif d'entretien d'une pelouse sèche à Créancey

📍 Créancey (52120) (D.3)

📧 Infos et réservations :

lessentiersdelabelette@gmail.com

Gratuit

UN DES MARAIS CONFIDENTIELS DU PLATEAU DE LANGRES : LE MARAIS DE LA COMBE DES ROCHES

31 août de 14h30 à 17h30

Par Nature Haute-Marne

À la découverte d'un marais authentique, resté dans son état primitif. Sous la houlette du botaniste, vous pourrez découvrir la végétation et les particularités du marais tufeux : tufière, vasques et dalles de tuf.

📍 Rdv devant l'ancienne mairie de Chameroir (52210) (F.5)

📧 Réservation : 06 81 00 88 84 ou

naturehautemarne@laposte.net

Gratuit

ARBORETUM DES CHARMETTES ET CHANGEMENT CLIMATIQUE

17 septembre à 9h30 et à 14h

Par Nature Haute-Marne

Une balade verte à l'arboretum, parmi 400 espèces ligneuses, sur le thème : Face au changement climatique, quelles essences seraient à privilégier dans nos forêts ?

Pique-nique sur place possible, à proximité du marais de Chalmessin, et des pelouses de Villemoron....

📍 Arboretum des Charmettes à Lamargelle aux bois (E.6)

📧 Réservation : 06 08 36 95 57

Gratuit

Les rendez-vous de l'automne

FÊTE DE L'AUTOMNE

Le dimanche 25 septembre, de 10h à 18h

17^{ème} édition de la traditionnelle et désormais incontournable fête de l'automne à Leuglay.

Elle réunit chaque année les passionnés de la nature et de l'artisanat dans un cadre idyllique sur les bords de l'Ource. Restauration sur place avec produits du terroir, animations champêtres, grimpe d'arbres, démonstrations...

📍 Arboretum de Leuglay

Maison de la forêt et du Parc, 1 ruelle de la ferme, 221290 Leuglay (21290) (C.5)

Gratuit, sans réservation.



LE PARC EN IMAGES

Le samedi 1^{er} et dimanche 2 octobre, de 10h à 18h.

13 photographes naturalistes d'ici et d'ailleurs dévoileront les trésors de la biodiversité et des paysages de notre territoire. Tous les publics pourront profiter des espaces des Villas du Parc en Bourgogne ouverts pour une importante exposition photographique. Animations. Petite restauration. Entrée gratuite.

📍 Les Villas du Parc en Bourgogne, D112A, Vanvey (21400)

📧 infos: @lesvillasduparcenbourgogne, www.lesvillasduparcenbourgogne.com

LE PARC EN
IMAGES :
BIODIVERSITÉ
ET PAYSAGES



© Richard Pallietier



© Céline Lecomte - OFB

LA BELLE BALADE - CHÂTEAUVILLAIN

La Belle Balade est un parcours d'art à ciel ouvert. Réalisée directement sur place, au cœur du Parc national de forêts, chaque œuvre est imaginée pour un lieu précis, afin qu'elle soit en complète résonance avec son environnement. Les œuvres s'inscrivent dans le paysage, dialoguent avec lui, et offrent au public l'opportunité d'arpenter poétiquement la forêt en la rencontrant autrement.

📍 Accès libre

Route des Bons Hommes, Châteauvillain (52120) (D.2).

📧 <https://www.labellebalade.org/>

MAISON DE LA FORÊT ET DU PARC NATIONAL - LEUGLAY

La Maison de la forêt organise des animations toute l'année sur demande: grimpe d'arbres, parcours GPS en forêt, sorties-découvertes de la faune et de la flore...

Elle dispose également d'un centre d'interprétation de la forêt qui offre une découverte sensorielle et interactive du monde de la forêt et du bois. Cet été, de nouvelles salles d'exposition consacrées à la truffe de Bourgogne s'ajouteront. (Re)découvrez ce champignon emblématique, sa place particulière dans nos forêts, ses propriétés étonnantes et la place que l'humain lui réserve à sa table comme dans son imaginaire. Les diverses expositions temporaires compléteront votre visite sur les plans naturaliste, artistiques ou techniques.

🕒 Horaires d'ouverture du 1^{er} avril au 7 septembre :

mardi au vendredi : 9h-12h/14h-18h, samedi et dimanche : 14h-18h.

📍 Maison de la forêt et du Parc,

1 ruelle de la ferme, Leuglay (21290) (C.5)

📧 Infos : 03 80 81 86 11 ou 07 52 03 37 19

FLORE D'AUTOMNE, EXPOSITION À CIEL OUVERT - CHÂTEAUVILLAIN

Imaginée comme un poème où la nature s'éveille chaque jour de l'automne. Les photographies prises durant les trois mois de la saison 2020 captent les différentes impressions colorées d'une nature encore sauvage. La forêt châtilonnaise, autre massif du Parc national de forêts, est ici représentée à travers trois thèmes : le paysage, la nature morte et l'herbier.

📍 Accès libre, Route des Bons Hommes, 52120 Châteauvillain (D.2)

NOS BÉNÉFICIAIRES ESPRIT PARC NATIONAL



Gage d'attractivité et d'engagement éco-responsable, la marque *Esprit Parc national* est représentée par des prestataires résolument engagés dans la préservation et la mise en valeur des patrimoines et désireux d'offrir des services et produits de qualité.

Le Parc national de forêts compte plus de 30 bénéficiaires de la marque *Esprit Parc national*. Parmi eux, des sites visitables tout l'été tels que le Moulin de la Fleuristerie (Orges, 52120, Carte D.2) et le Château et les jardins de Montigny-sur-Aube (21520, Carte C.3).

📍 Visites sur réservation.

Renseignements directement auprès des prestataires et sur

www.espritparcnational.com/destination-parc-national/forets

Venez nous rencontrer
dans l'un de
nos points d'accueil :

SIÈGE DU PARC NATIONAL DE FORÊTS
20 rue Anatole Gabeur - 52 210 Arc en Barrois
Tel : 03 25 31 62 35 | forets-parcnational.fr

MAISON DE LA FORÊT ET DU PARC NATIONAL
1 ruelle de la Ferme - 21290 Leuglay

MAISON DU PARC NATIONAL -TOUR DE L'AUDITOIRE
1 rue du Parc - 52120 Châteauvillain

OFFICE DE TOURISME DES TROIS FORÊTS
2 place Moreu - 52210 Arc-en-Barrois

OFFICE DE TOURISME DU CHÂTILLONNAIS
1 rue du Bourg - 21400 Châtillon-sur-Seine

ESPACE ACCUEIL PARC NATIONAL - MAIRIE D'AUBERIVE
Place de la mairie, 51600 Auberive



Retrouvez plus d'informations sur forets-parcnational.fr

Ne manquez rien :  [parcnationaldeforets](https://www.facebook.com/parcnationaldeforets)  [parc_national_de_forets](https://www.instagram.com/parc_national_de_forets)

 [@parc_nat_forets](https://twitter.com/parc_nat_forets)  [parc-national-de-forets](https://www.linkedin.com/company/parc-national-de-forets)



Ne laissons aucun déchet sur les sites.

Les bons gestes contribuent à préserver nos forêts aujourd'hui et pour les générations futures.