

DECouvrir  
SEMerveiller  
OBSERVER

**EXCEPTIONNEL**

**DES SITES NATURELS D'EXCEPTION** *Exceptional natural sites*

La position géographique, le climat et le relief du Parc national de forêts en font un lieu singulier. De grandes hêtraies-chênaies, des combes ombragées, des plateaux calcaires, des pelouses sèches, des prairies humides mais aussi plus d'une centaine de marais tuffeux offrent une très grande diversité de paysages et de sites naturels à découvrir.

*The geographical position, the climate and the picturesque National Forests Park makes it a unique place. Large beech-oak forests, shaded valleys, limestone plateaus, dry grasslands, wet meadows and also a hundred or so tuffey marshes offer a great diversity of landscapes and natural sites to discover.*

**Nos sites naturels préférés** *Our favorite natural sites :*

- 1 Cirque de la Coquille - Etalante
- 2 Tuffière de Rolampont
- 3 Source de la Douix - Châtillon-sur-Seine
- 4 Marais de Chalmessin - Vals des Tilles
- 5 Source de l'Aube - Auberive
- 6 Gorges de la Vingeanne - Aprey
- 7 Butte de Talaison
- 8 Site aménagé du Mont Lassois - Vix
- 9 Centre d'interprétation de la Forêt et de la truffe de Bourgogne (Maison du Parc national et Maison de la Forêt) + Arboretum Leuglay
- 10 Marais des Brosses - Recey-sur-Ource
- 11 Marais du Côneis - Bure les Templiers
- 12 Réserve Naturelle de Villemoron
- 13 Tuffière d'Amorey
- 14 Marais de Salives
- 15 Observatoire à faune



**MERVEILLES**

**QUAND NATURE RIME AVEC CULTURE**

*When nature rhymes with culture*  
La forêt recèle de nombreux vestiges archéologiques qui constituent un patrimoine historique et culturel remarquable. Une Histoire qui se lit dans la richesse de nombreuses merveilles comme le plus grand cratère au monde, exposé au musée du Pays Châtillonnais - Trésor de Vix, le mausolée de Faverolles ou de magnifiques abbayes.

*The forest conceals numerous archaeological remains which constitute a remarkable historical and cultural heritage. A history that can be read in the richness of many wonders such as the largest crater in the world, exhibited in the Pays Châtillonnais Museum - Treasure of Vix, the mausoleum of Faverolles or magnificent abbays.*

**Nos sites culturels préférés** *Our favorite cultural sites :*

- 1 Trésor de Vix - Musée du pays châtillonnais - Châtillon-sur-Seine
- 2 Chateauvillain, petite cité de caractère
- 3 Abbaye d'Auberive, centre d'art contemporain - Auberive
- 4 Mausolée de Faverolles
- 5 Salives, village médiéval et cité de caractère
- 6 Chateau de Montigny
- 7 Moulin de la fleuristerie - Orges
- 8 Village de Montsaueon
- 9 Cabinet de curiosité - Chamesson
- 10 Musée du vigneron du domaine Bouhélier - Chaumont-le-Bois
- 11 Village de Rochefort-sur-Brevon
- 12 Abbaye du Val des Choues et jardin
- 13 Le Belle Balade
- 14 Chapelle Saint Phal - Villiers-le-Duc
- 15 Village Arc-en-Barrois
- 16 Village médiéval de Grancey-le-Château

**SIÈGE DU PARC NATIONAL DE FORÊTS**  
20 rue Anatole Gabeur - 52210 Arc-en-Barrois  
Tel. 03 25 31 62 35

**MAISON DU PARC NATIONAL DE FORÊTS / MAISON DE LA FORÊT**  
1 ruelle de la Ferme - 21290 Leuglay  
Tel. 03 80 81 86 11

**MAISON DU PARC NATIONAL DE FORÊTS / TOUR DE L'AUDITOIRE**  
14 bis rue de Penhièvre - 52120 Châteauvillain  
Tel. 03 73 62 04 50

**ESPACE D'ACCUEIL DU PARC NATIONAL DE FORÊTS / MAIRIE D'AUBERIVE**  
Place de la mairie - 52160 Auberive  
Tél. 03 73 62 04 78

SUIVEZ NOS ACTUALITÉS :  
parcnationaldeforets  
@parc\_nat\_forets  
parc\_national\_de\_forets

Plus d'informations sur [forets-parcnational.fr](http://forets-parcnational.fr)

POUR VOUS INSCRIRE À NOTRE LETTRE D'INFORMATIONS, FLASHEZ CE CODE →



© JPM Partner - www.jpmpartner.com - 03/2023  
Imprimé sur papier recyclé avec des encres végétales imprimées.

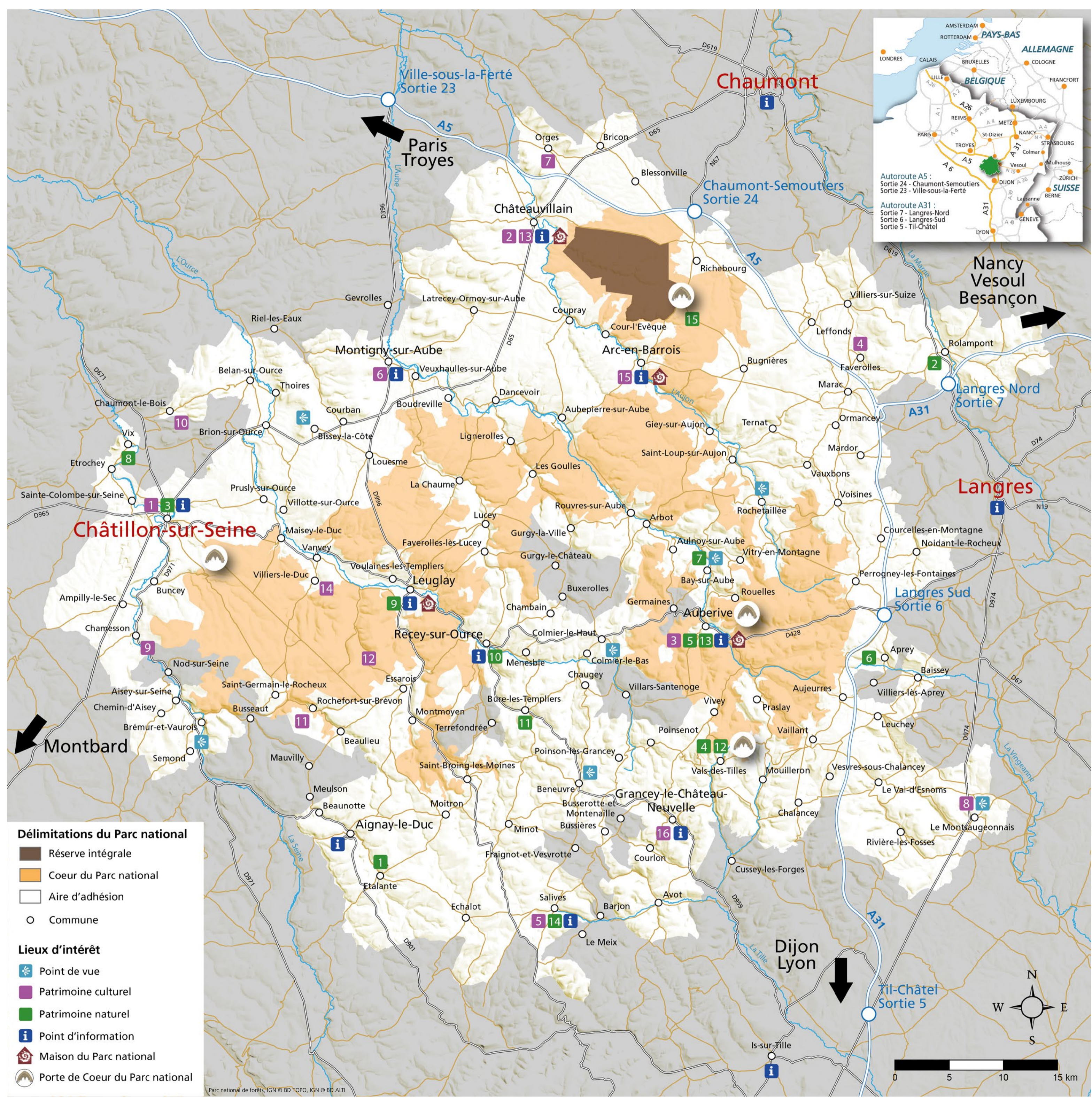

**Délimitations du Parc national**

- Réserve intégrale
- Coeur du Parc national
- Aire d'adhésion
- Commune

**Lieux d'intérêt**

- Point de vue
- Patrimoine culturel
- Patrimoine naturel
- Point d'information
- Maison du Parc national
- Porte de Coeur du Parc national





